

Plan General  
de Ordenación  
Urbana  
1997

Área de  
Planeamiento  
Específico  
APE.10.24  
Paseo de la  
Ermita del Santo

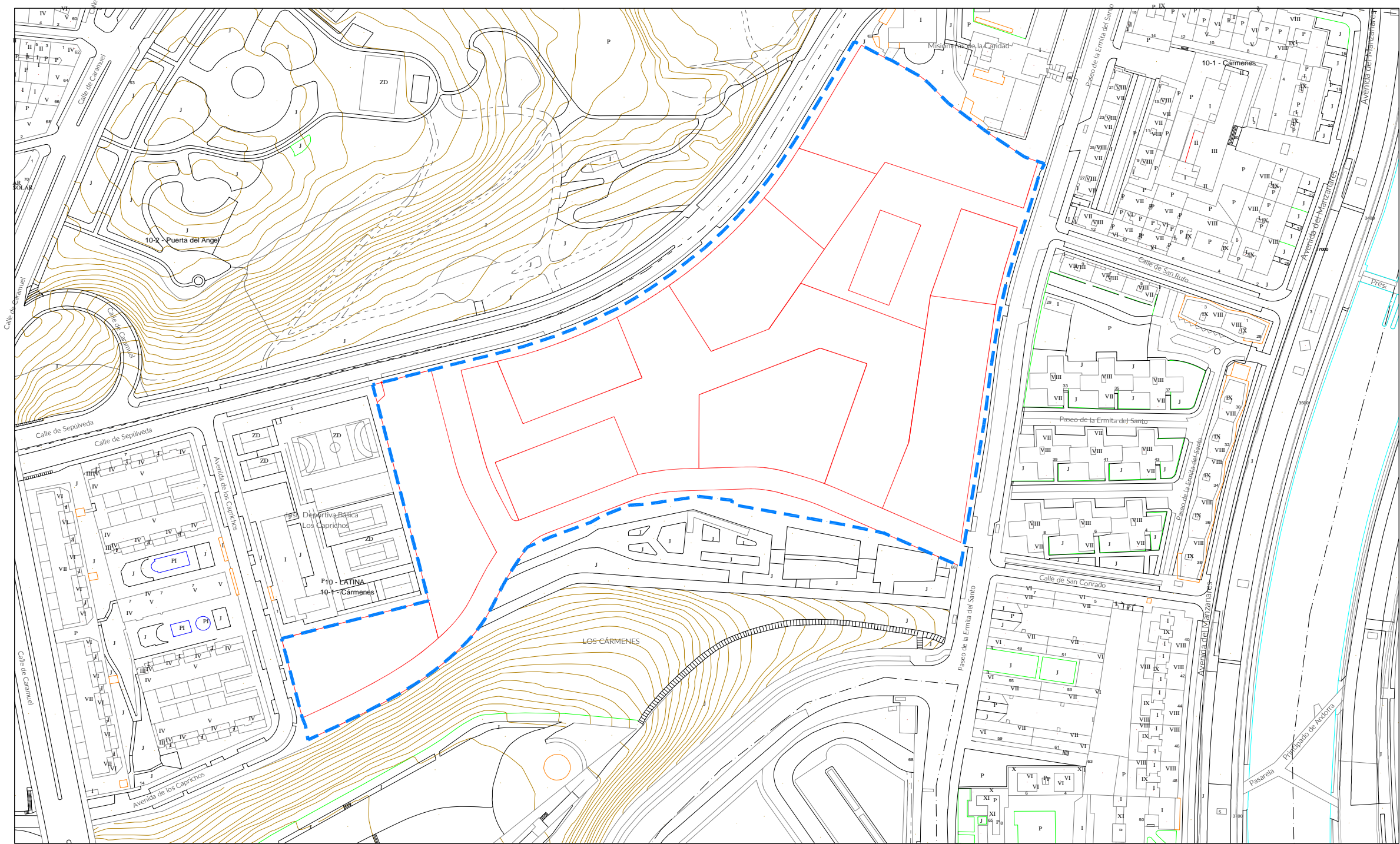

Referencia al Término Municipal

8	1	2	3	4	5	6	7	8	1
2	533			534	1	2			
3		3	3	4	4	5			
4	6	7	8	9	10	11	12	13	
5	14	15	16	17	18	19	20		
6	21	22	23	24	25	26			
7	27	28	29	30	31	32			
8	33	34	35	36	37	38	39	40	
1	41	42	43	44	45	46	47	48	
2	49	50	51	52	53	54	55	56	
3	57	58	59	60	61	62	63	64	
4	65	66	67	68	69	70			
5	71	72	73	74	75	76	77	78	
6	79	80	81	82	83	84	85	86	568
7	87	88	89	90	91	92	93	94	
8	95	96	97	98	99				
1	100	101	102	103					

Delimitación del APE.10.24

Situación

I01-S

Información de Firmantes del Documento

JOSE MARIA SANCHEZ LAFORET - JEFE DE DEPARTAMENTO  
EVA MARIA TORRES BERRUEZO - JEFA DE SERVICIO  
TERESA RAMONA RIESTRA RODRIGUEZ-LOSADA - SUBDIRECTORA GENERAL  
URL de Verificación: <https://sede.madrid.es/csv>

Fecha Firma: 14/07/2022 19:47:49  
Fecha Firma: 15/07/2022 09:18:20  
Fecha Firma: 15/07/2022 14:29:59  
CSV : 424EVHF3FBO0C4OI



424EVHF3FBO0C4OI



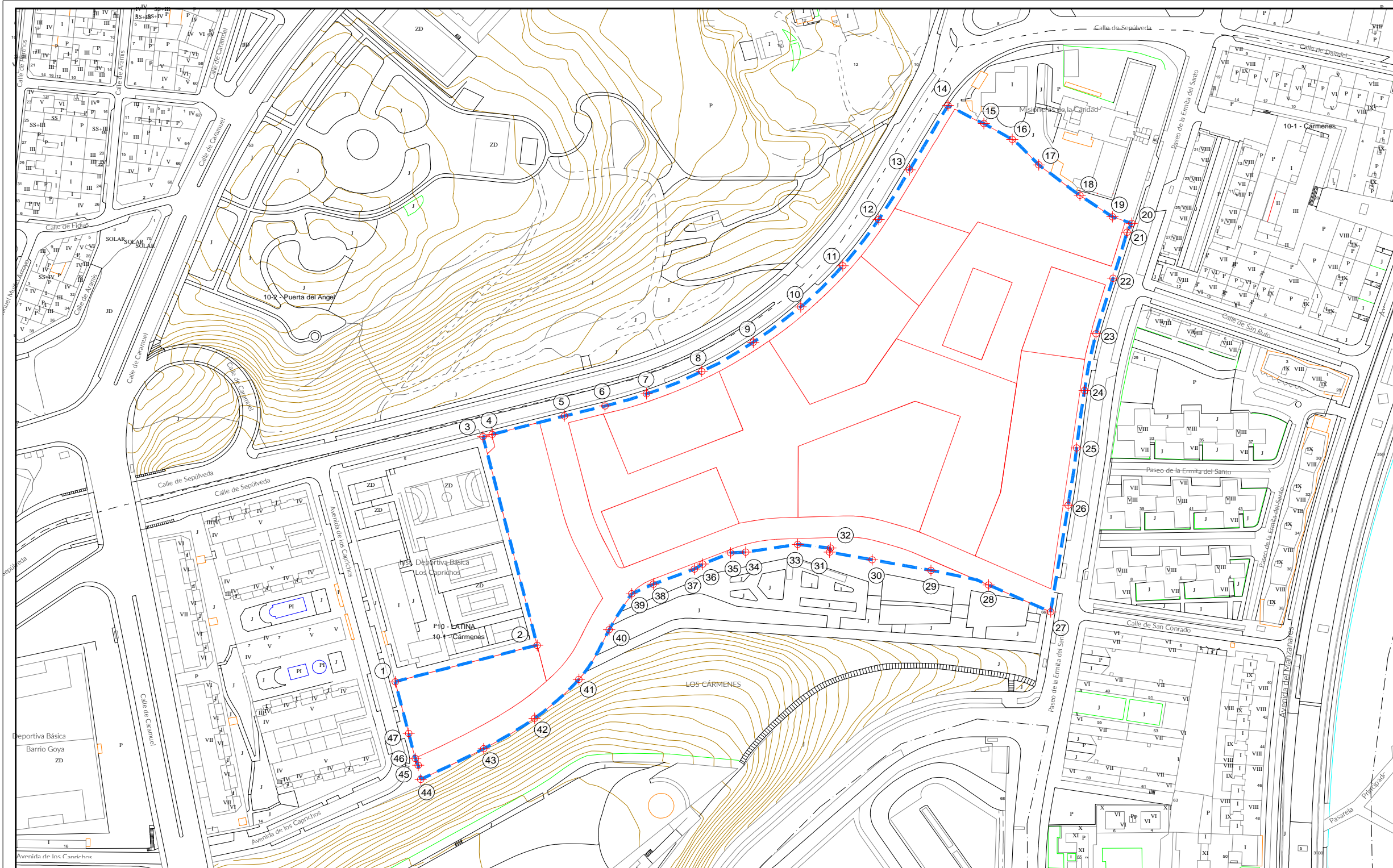

Área de  
Planeamiento  
Específico  
APE.10.24  
Paseo de la  
Ermita del Santo

[illegible]

Relación de hojas NPG

559/4-5/4

Escala  
1:2000

	Límite Ámbito
Coordenadas de Vértice de Referencia	
	Punto de coordenada

Nº de vértice	Posición X	Posición Y	Nº de vértice	Posición X	Posición Y	Nº de vértice	Posición X	Posición Y	Nº de vértice	Posición X	Posición Y
01	438183.8919	4473039.5231	13	438441.6240	4473304.7214	25	438525.3723	4473160.6939	37	438333.7927	4473097.9299
02	438255.0420	4473058.4368	14	438460.8922	4473338.1291	26	438521.1314	4473131.0027	38	438313.1927	4473090.1291
03	438227.8927	4473166.5273	15	438478.8927	4473328.7291	27	438512.3628	4473075.7678	39	438302.4075	4473085.1585
04	438232.5022	4473167.7391	16	438493.0922	4473320.5291	28	438481.2732	4473089.7134	40	438291.0990	4473066.5380
05	438268.6927	4473177.2292	17	438506.3922	4473307.3291	29	438452.3616	4473097.2728	41	438275.9052	4473040.7826
06	438288.9927	4473182.4292	18	438527.0126	4473291.5701	30	438422.8682	4473102.7630	42	438253.7437	4473020.6451
07	438309.8355	4473188.7047	19	438543.3027	4473280.4288	31	438401.5922	4473106.7291	43	438228.2289	4473004.9140
08	438337.4581	4473200.3425	20	438552.9877	4473277.0307	32	438401.9927	4473108.8315	44	438196.6670	4472988.9796
09	438363.3110	4473215.4720	21	438550.6527	4473272.4288	33	438385.5927	4473110.7315	45	438195.4020	4472996.3171
10	438387.0633	4473233.7700	22	438543.6137	4473248.6146	34	438359.4927	4473106.7315	46	438193.9175	4472999.8574
11	438408.1432	4473255.0637	23	438535.1004	4473219.8503	35	438351.9927	4473106.3315	47	438190.6451	4473012.8055
12	438426.1803	4473279.0113	24	438529.3645	4473190.4234	36	438337.9927	4473100.5294			

## Delimitación del Ámbito

I02-D









Plan General  
de Ordenación  
Urbana  
1997

Área de  
Planeamiento  
Específico  
APE.10.24  
Paseo de la  
Ermita del Santo

Saneamiento

I03-2

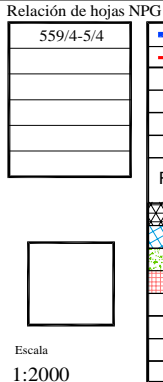
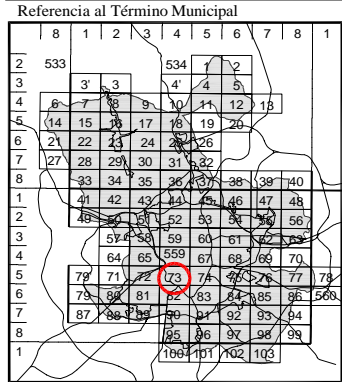
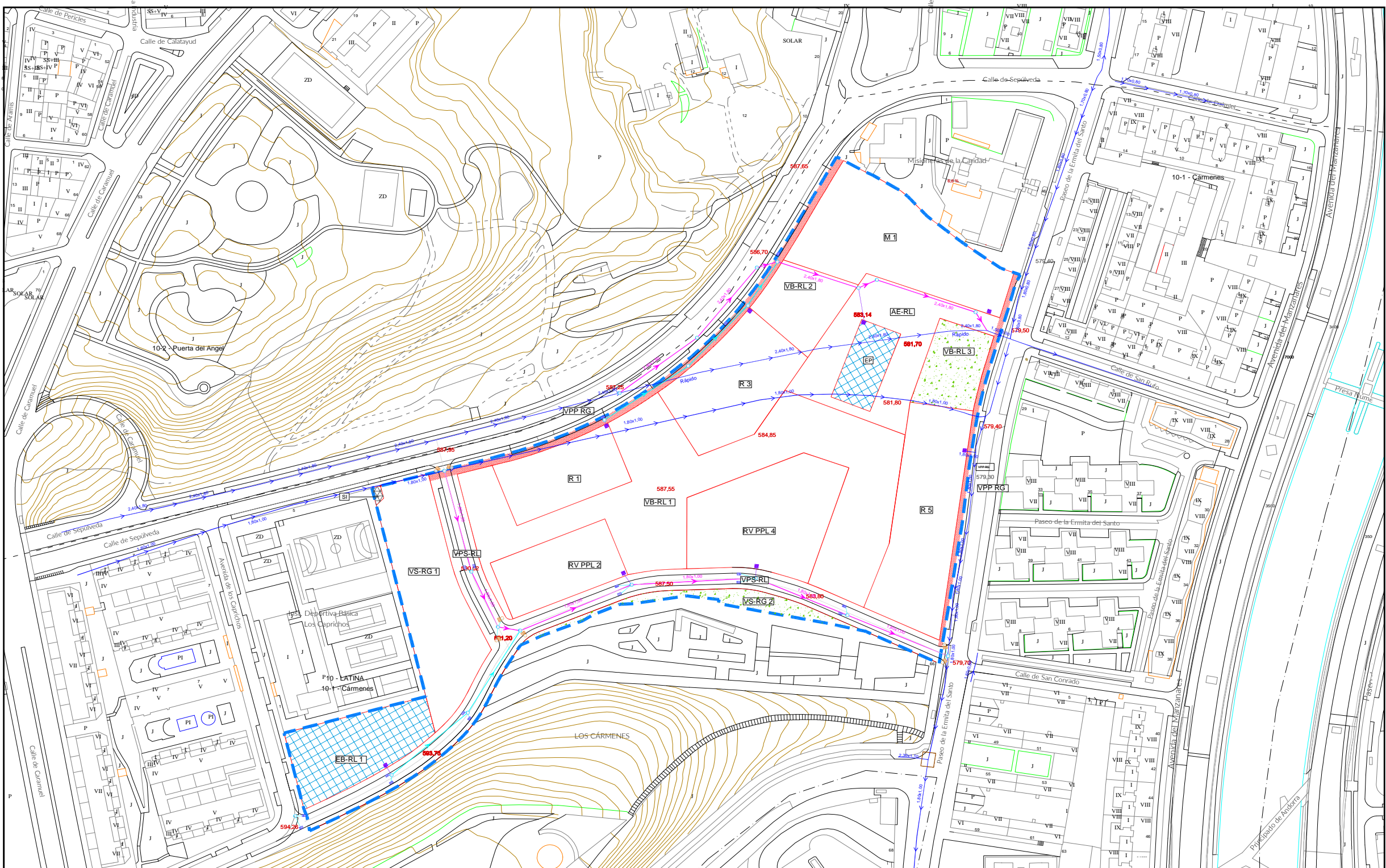

	Límite del área de planeamiento específico
	Alineación oficial
Redes Públicas	
	Servicio Infraestructurales (SI)
	Equipamiento Básico (EB)
	Verde Básico (VB) (VS)
	Sistema General (SG)

RED DE SANEAMIENTO EXISTENTE

Galería visitable

RED DE SANEAMIENTO PROYECTADA

Galería visitable existente a retranquear (anulación de trazado actual)

Colector tubular existente a anular

Galería visitable retranqueada (trazado propuesto)

Red de saneamiento unitaria

Pozo de registro

Sumidero

Pozo absorbadero con sumidero tragante

Acometida unitaria

Nota: Se dispondrán en la red viaria y espacios públicos Sistemas de Drenaje Urbano Sostenible para minimizar y controlar las las escorrentías del agua de lluvia, en cumplimiento de la Ordenanza de Gestión y Uso Eficiente del Agua en la Ciudad de Madrid.

Información de Firmantes del Documento

JOSE MARIA SANCHEZ LAFORET - JEFE DE DEPARTAMENTO  
EVA MARIA TORRES BERRUEZO - JEFA DE SERVICIO  
TERESA RAMONA RIESTRA RODRIGUEZ-LOSADA - SUBDIRECTORA GENERAL  
URL de Verificación: <https://sede.madrid.es/csv>

Fecha Firma: 14/07/2022 19:47:07  
Fecha Firma: 15/07/2022 09:18:40  
Fecha Firma: 15/07/2022 14:27:58  
CSV : 4K0FQMM5V2H54CCM



4K0FQMM5V2H54CCM





Plan General  
de Ordenación  
Urbana  
1997

Área de  
Planeamiento  
Específico  
APE.10.24  
Paseo de la  
Ermita del Santo

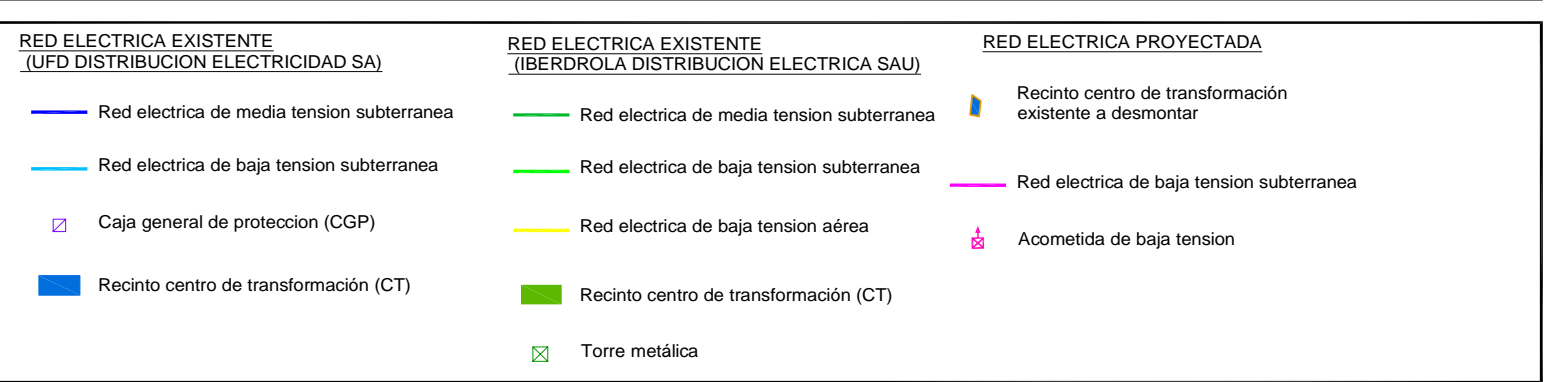
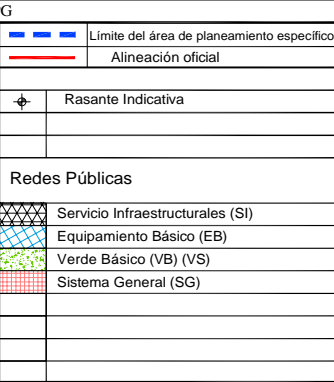
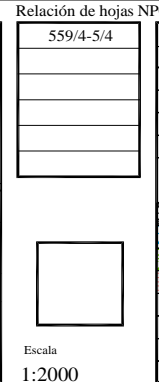
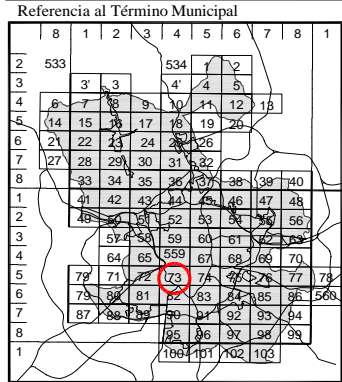
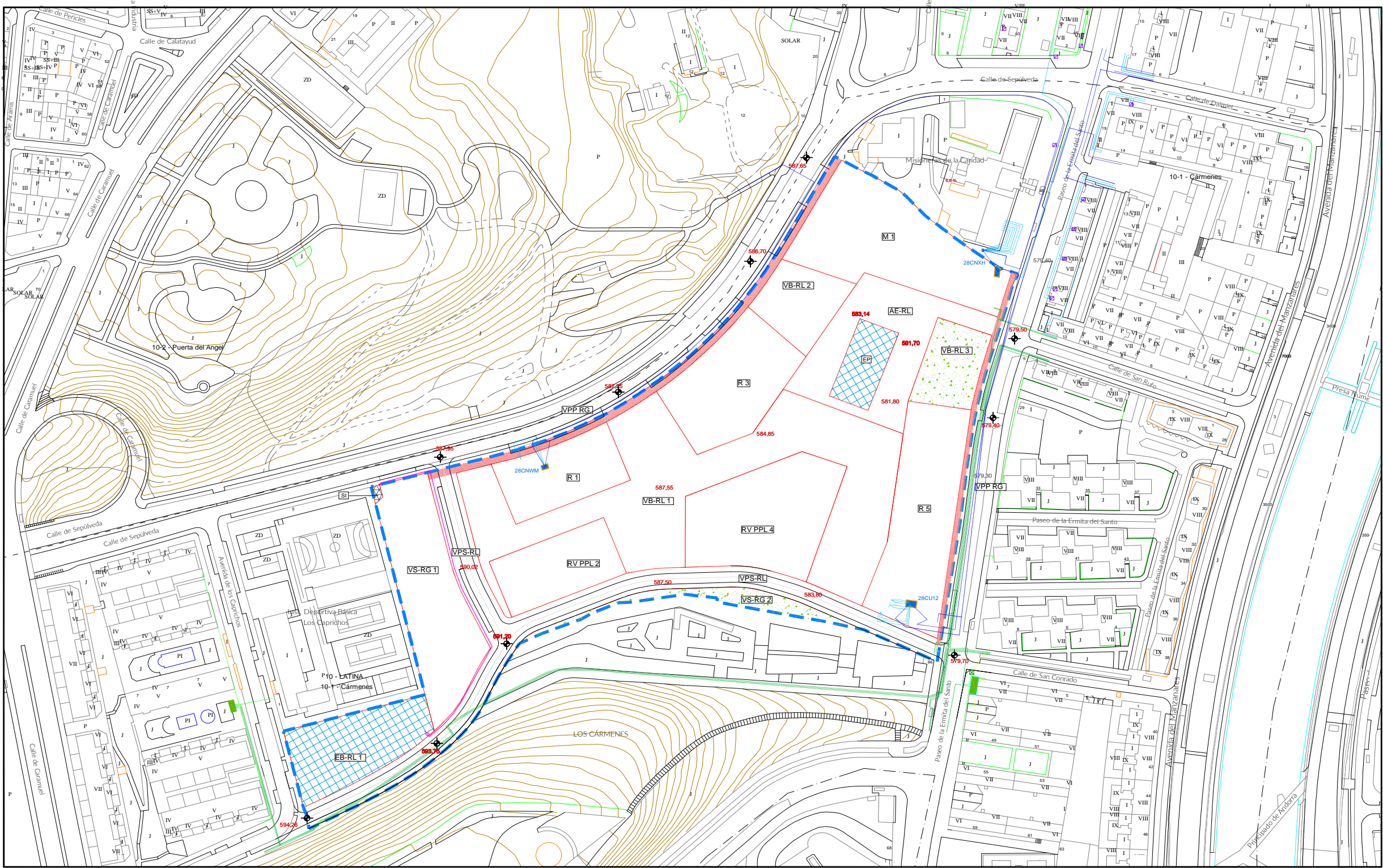

Red Eléctrica

I03-3

Información de Firmantes del Documento

JOSE MARIA SANCHEZ LAFORET - JEFE DE DEPARTAMENTO  
EVA MARIA TORRES BERRUEZO - JEFA DE SERVICIO  
TERESA RAMONA RIESTRA RODRIGUEZ-LOSADA - SUBDIRECTORA GENERAL  
URL de Verificación: <https://sede.madrid.es/csv>

Fecha Firma: 14/07/2022 19:46:56  
Fecha Firma: 15/07/2022 09:18:41  
Fecha Firma: 15/07/2022 12:04:11  
CSV : 4U9IJGLH53EIJ216





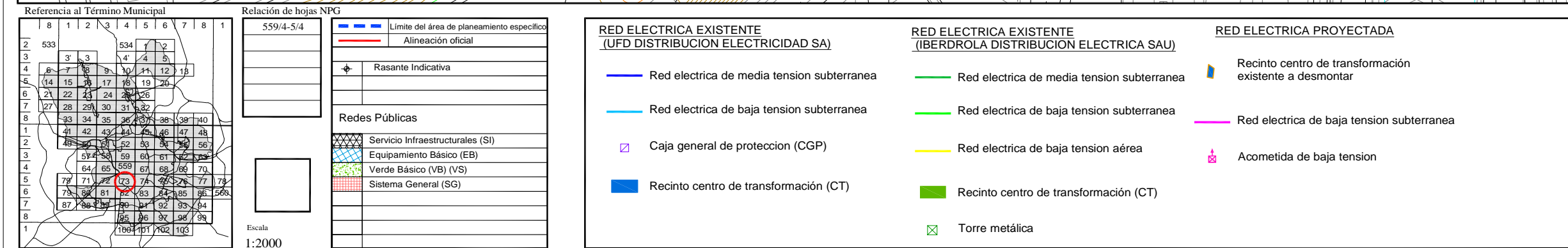

I03-4





Área de  
Planeamiento  
Específico  
APE.10.24  
Paseo de la  
Ermita del Santo

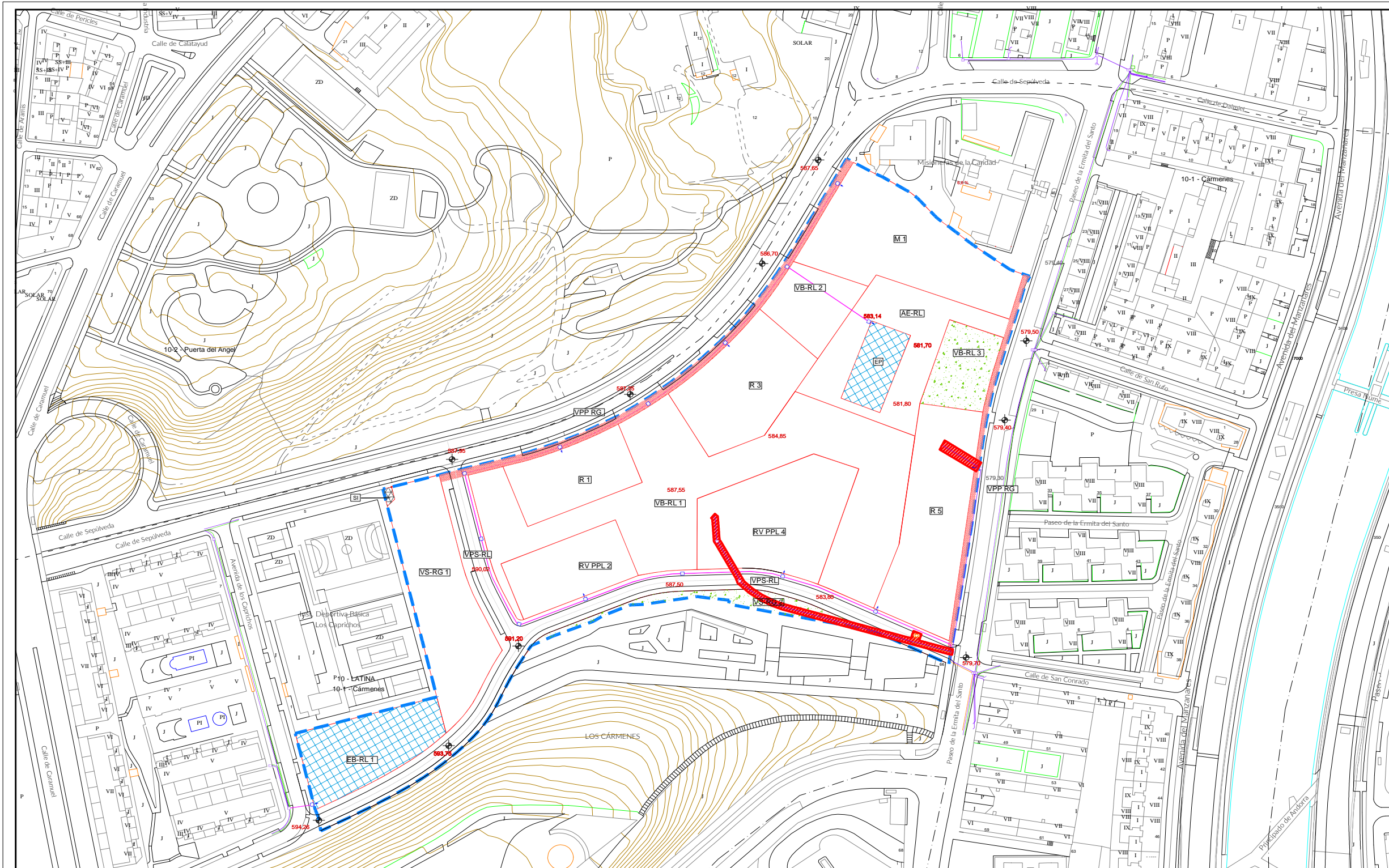

**Referencia al Término Municipal**

**Relación de hojas NPG**













559/4-5/4	<ul style="list-style-type: none"> <li>Limite del área de planeamiento específico</li> <li>Alineación oficial</li> </ul>

**Redes Públicas**

	Servicio Infraestructural (SI)
	Equipoamiento Básico (EB)
	Verde Básico (VB) (VS)
	Sistema General (SG)

**Escala**

1:2000

<p><u>CANALIZACIÓN DE TELECOMUNICACIONES EXISTENTE</u></p> <ul style="list-style-type: none"> <li> Canalización subterránea de telecomunicaciones</li> <li>  Cámara de registro de telecomunicaciones</li> <li>  Arqueta de telecomunicaciones</li> <li> Poste telefonía</li> </ul> <p><u>RED DE TELECOMUNICACIONES EXISTENTE</u> <u>(TELEFONICA DE ESPAÑA SAU)</u></p> <ul style="list-style-type: none"> <li> Líneas subterráneas de telecomunicaciones</li> </ul>	<p><u>RED DE TELECOMUNICACIONES EXISTENTE</u> <u>(ORANGE ESPAÑA TELECOMUNICACIONES FIJAS / OSFI)</u></p> <ul style="list-style-type: none"> <li> Líneas subterráneas de telecomunicaciones</li> </ul> <p><u>RED DE TELECOMUNICACIONES EXISTENTE (JAZZTEL)</u></p> <ul style="list-style-type: none"> <li> Líneas subterráneas de telecomunicaciones</li> </ul>	<p><u>CANALIZACIÓN DE TELECOMUNICACIONES PROYECTADA</u></p> <ul style="list-style-type: none"> <li> Canalización subterránea de telecomunicaciones</li> <li> Arqueta de telecomunicaciones</li> <li> Acometida</li> <li> Canalización subterránea de telecomunicaciones existente a anular</li> </ul>
---	--	---

# Red de Telecomunicaciones

I03-5

### Información de Firmantes del Documento





Área de  
Planeamiento  
Específico  
APE.10.24  
Paseo de la  
Ermita del Santo

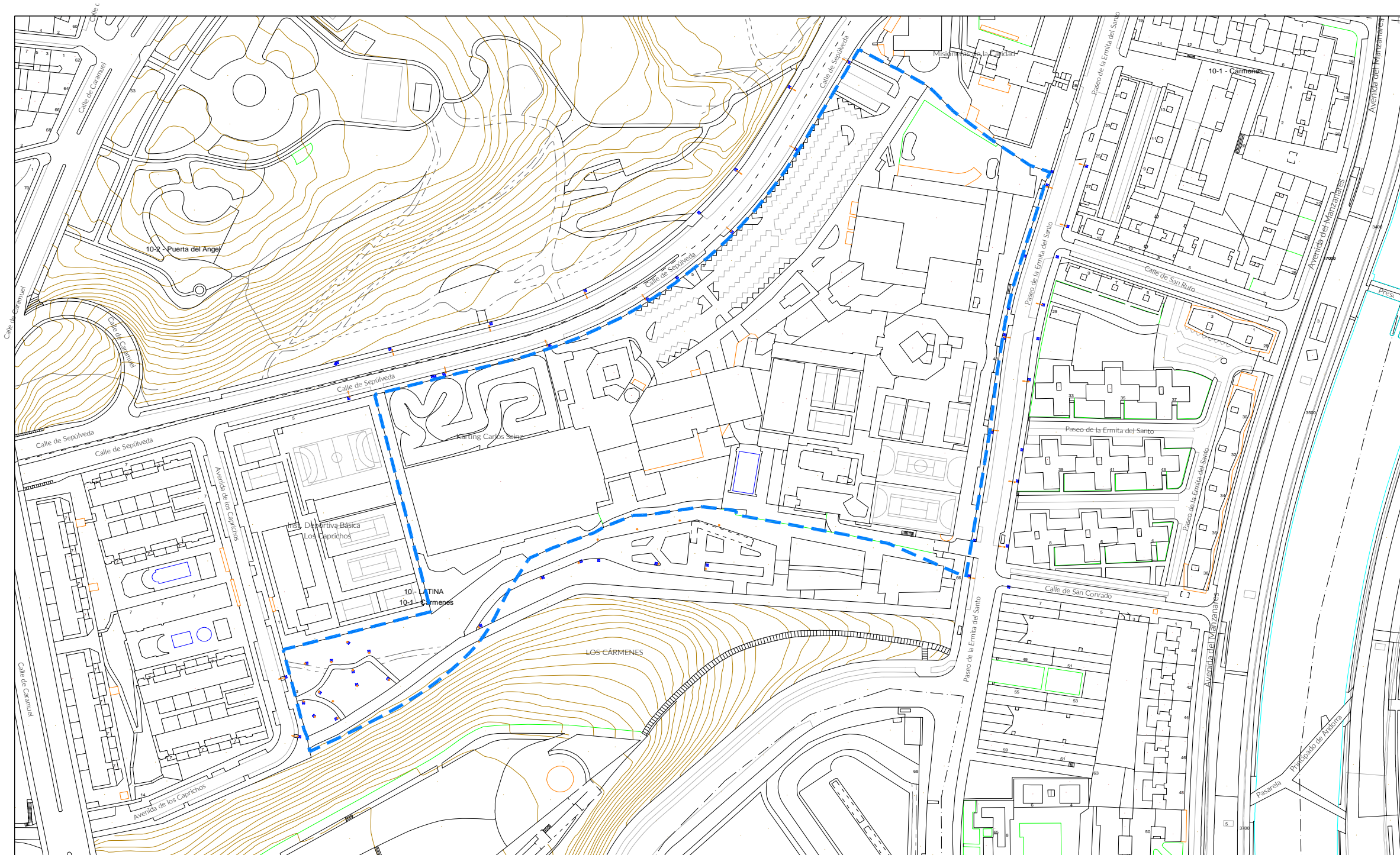

Referencia al Término Municipal

	8	1	2	3	4	5	6	7	8	1
2	533					534	1	2		
3		3'	3			4	5			
4	6	7	8	9	10	11	12	13		
5	14	15	16	17	18	19	20			
6	21	22	23	24	25	26				
7	27	28	29	30	31	32				
8	33	34	35	36	37	38	39	40		
1	41	42	43	44	45	46	47	48		
2	49	50	51	52	53	54	55	56		
3	57	58	59	60	61	62	63			
4	64	65	66	67	68	69	70			
5	71	72	73	74	75	76	77	78		
6	79	80	81	82	83	84	85	86	506	
7	87	88	89	90	91	92	93	94		
8				95	96	97	98	99		
1				100	101	102	103			

Delimitación del APE.10.24

ALUMBRADO PUBLICO

 Punto de luz

 Arqueta de alumbrado

Alumbrado  
Público

I-05

### Información de Firmantes del Documento

JOSE MARIA SANCHEZ LAFORET - JEFE DE DEPARTAMENTO  
EVA MARIA TORRES BERRUZO - JEFA DE SERVICIO  
TERESA RAMONA RIESTRA RODRIGUEZ-LOSADA - SUBDIRECTORA GENERAL  
URL de Verificación: <https://sede.madrid.es/csv>

Fecha Firma: 14/07/2022 19:45:44  
Fecha Firma: 15/07/2022 09:18:42  
Fecha Firma: 15/07/2022 14:25:59  
CSV : 47U8E47TA0BLNIB8





Plan General de Ordenación Urbana 1997

Área de Planeamiento Específico APE.10.24 Paseo de la Ermita del Santo

Zona Verde y Equipamientos

I-06

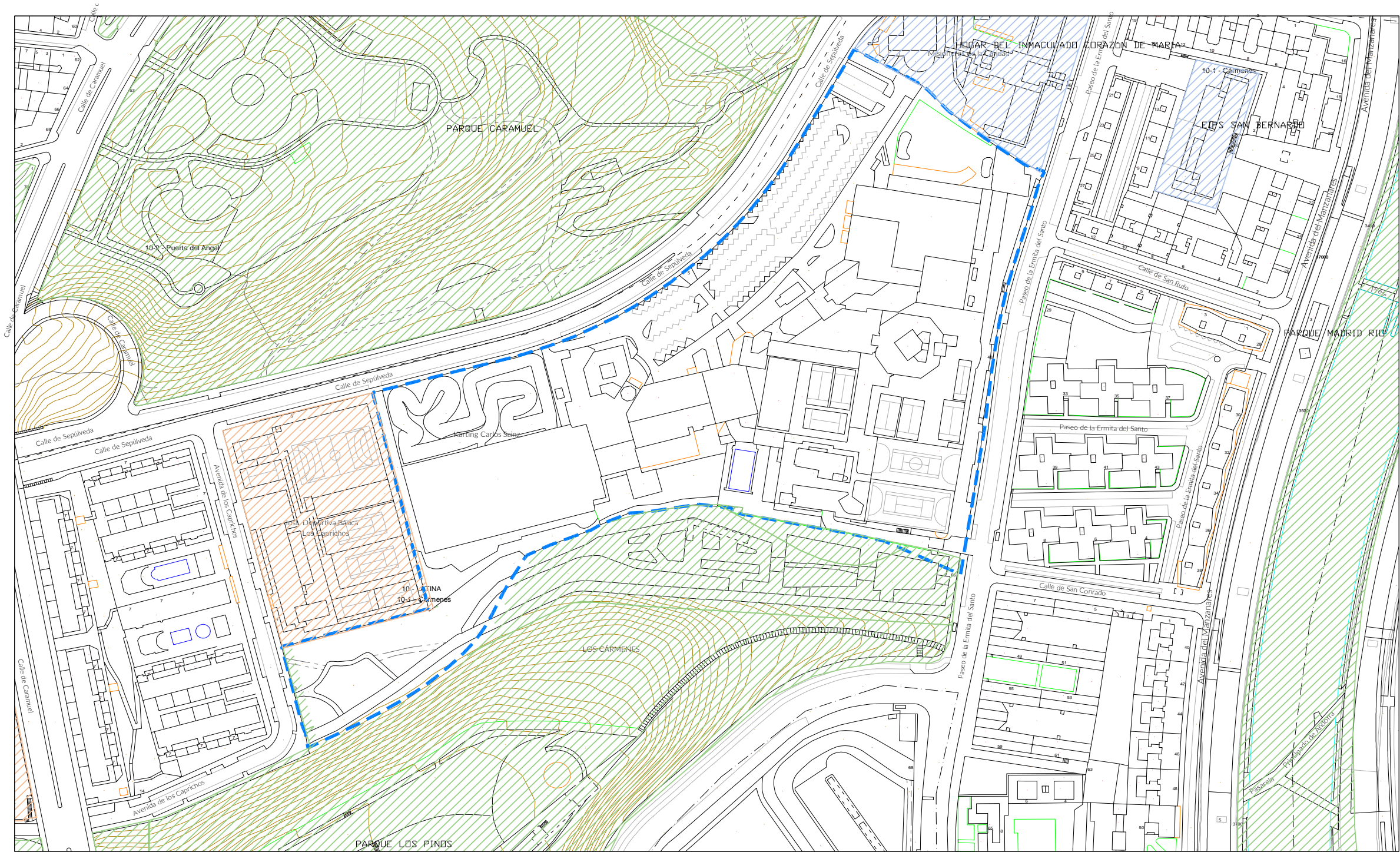

Referencia al Término Municipal

8	1	2	3	4	5	6	7	8	1
2	533			534	1	2			
3	3	3		4	4	5			
4	6	7	8	9	10	11	12	13	
5	14	15	16	17	18	19	20		
6	21	22	23	24	25	26			
7	27	28	29	30	31	32			
8	33	34	35	36	37	38	39	40	
1	41	42	43	44	45	46	47	48	
2	49	50	51	52	53	54	55	56	
3	57	58	59	60	61	62	63	64	
4	65	66	67	68	69	70			
5	71	72	73	74	75	76	77	78	
6	79	80	81	82	83	84	85	86	87
7	88	89	90	91	92	93	94		
8	95	96	97	98	99				
1	100	101	102	103					

Delimitación del APE.10.24

Información de Firmantes del Documento

JOSE MARIA SANCHEZ LAFORET - JEFE DE DEPARTAMENTO  
EVA MARIA TORRES BERRUEZO - JEFA DE SERVICIO  
TERESA RAMONA RIESTRA RODRIGUEZ-LOSADA - SUBDIRECTORA GENERAL  
URL de Verificación: <https://sede.madrid.es/csv>

Fecha Firma: 14/07/2022 19:45:32  
Fecha Firma: 15/07/2022 09:18:43  
Fecha Firma: 15/07/2022 14:27:19  
CSV : 4LNGT4KEG0QJV9GJ



4LNGT4KEG0QJV9GJ





Plan General  
de Ordenación  
Urbana  
1997

Área de  
Planeamiento  
Específico  
APE.10.24  
Paseo de la  
Ermita del Santo

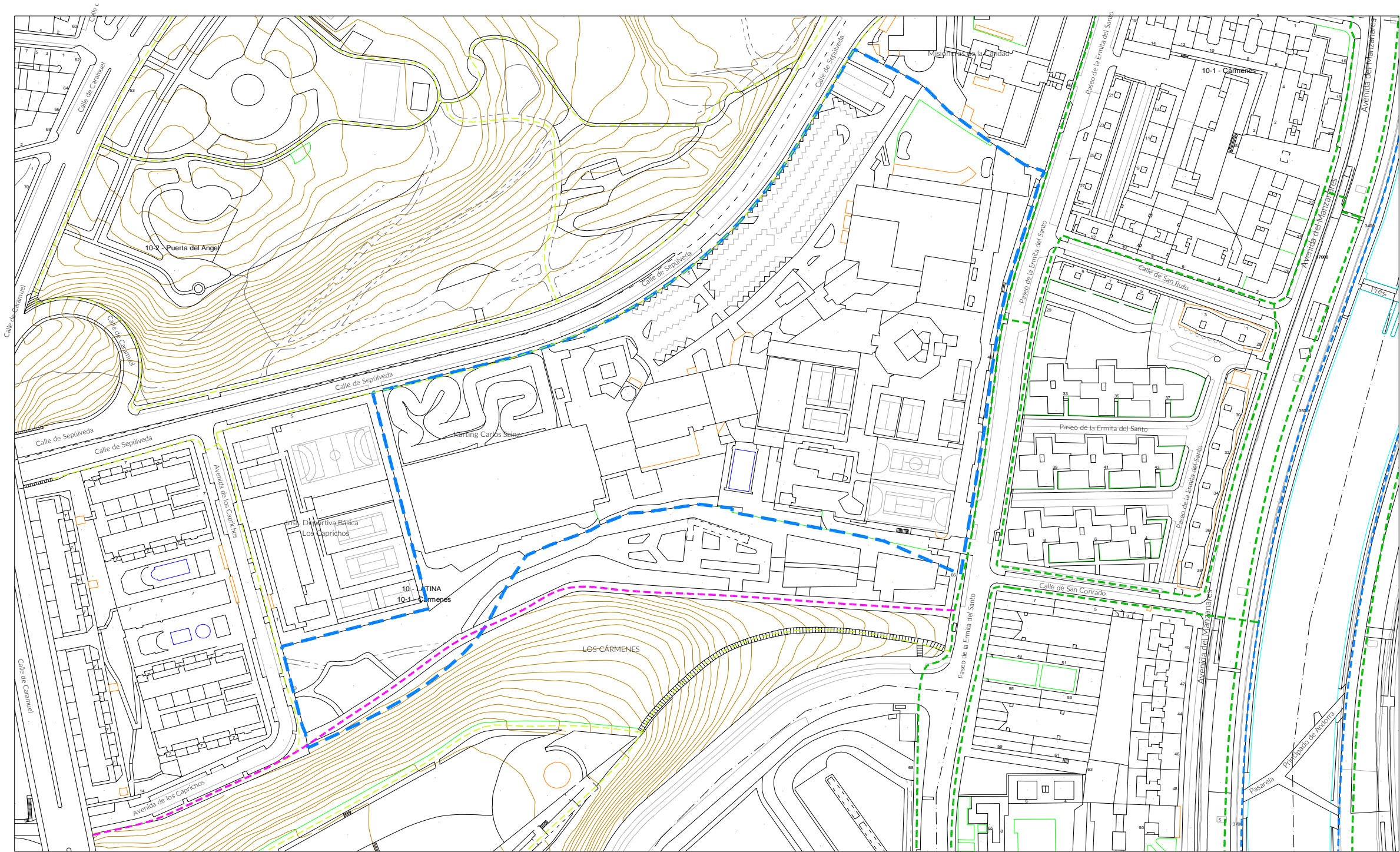

Referencia al Término Municipal

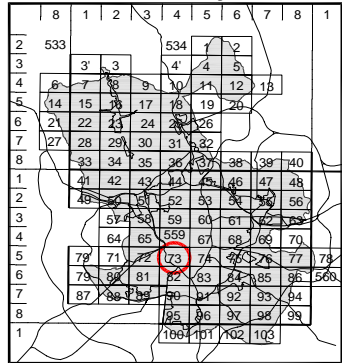

- Recorrido de vías ciclistas
- Recorridos peatonales
- Enlaces vías ciclistas
- Recorridos accesibles

Movilidad  
Urbana

I-07

Información de Firmantes del Documento

JOSE MARIA SANCHEZ LAFORET - JEFE DE DEPARTAMENTO  
EVA MARIA TORRES BERRUEZO - JEFA DE SERVICIO  
TERESA RAMONA RIESTRA RODRIGUEZ-LOSADA - SUBDIRECTORA GENERAL  
URL de Verificación: <https://sede.madrid.es/csv>

Fecha Firma: 14/07/2022 19:45:24  
Fecha Firma: 15/07/2022 09:18:44  
Fecha Firma: 15/07/2022 14:25:56  
CSV : 4K73LETMAPRNHKD9

